PROJEKT MPZP TERENÓW EKSPLOATACJI ZŁÓŻ PIASKÓW "RZEWUSZYCE "
W OBRĘBIE WSI RZEWUSZYCE NA OBSZARZE GMINY KLUCZEWSKO

GMINA KLUCZEWSKO

100 0 250 500

SKALA 1: 2 000

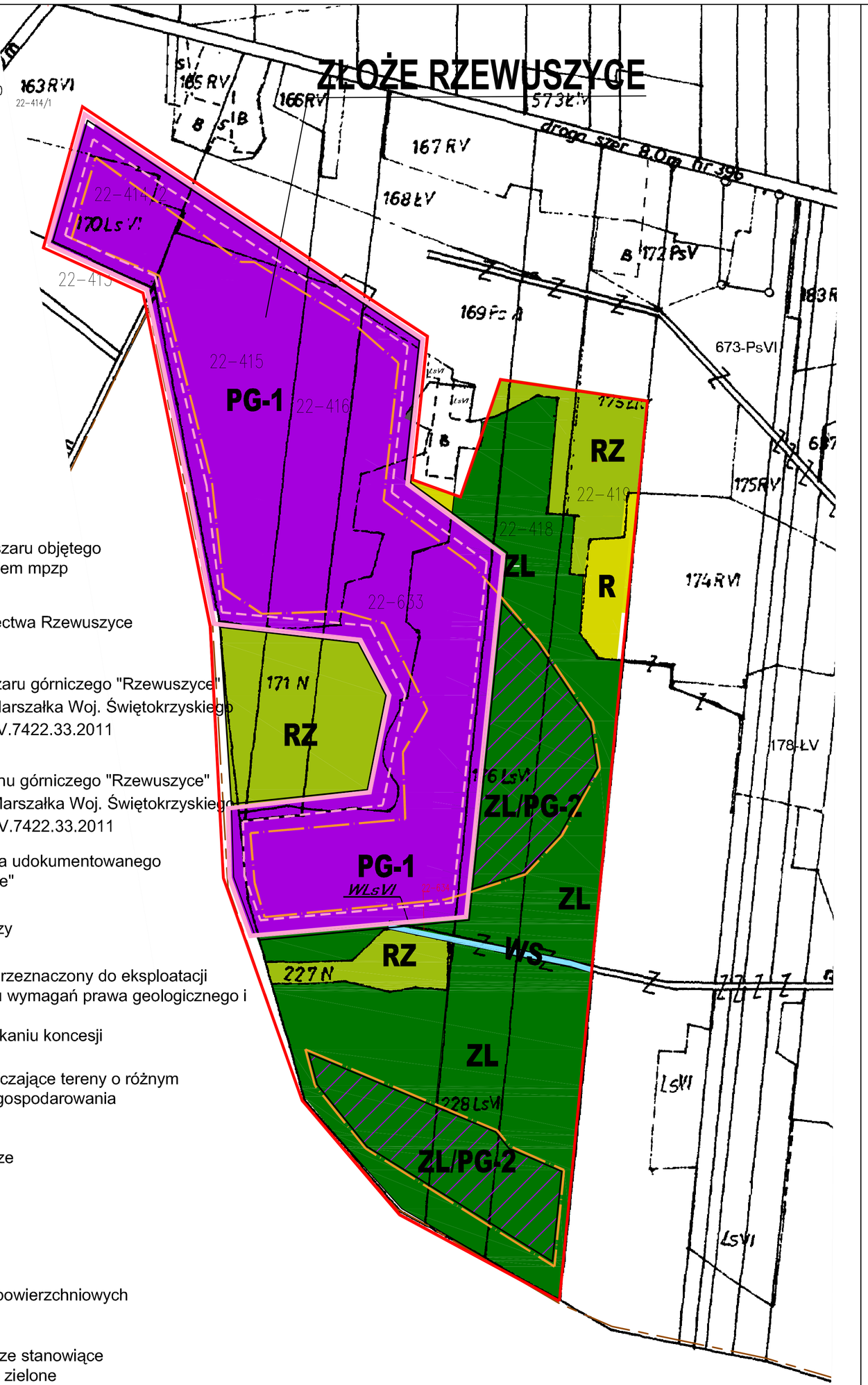

LEGENDA:

- granica obszaru objętego opracowaniem mpzp
- granice sołectwa Rzewuszyce
- granica obszaru górniczego "Rzewuszyce" - koncesja Marszałka Woj. Świętokrzyskiego znak: OWŚ.V.7422.33.2011
- granica terenu górniczego "Rzewuszyce" - koncesja Marszałka Woj. Świętokrzyskiego znak: OWŚ.V.7422.33.2011
- granice złoża udokumentowanego "Rzewuszyce"
- **PG-1** teren górniczy
- **ZL / PG-2** teren leśny przeznaczony do eksploatacji po spełnieniu wymagań prawa geologicznego i górniczego oraz po uzyskaniu koncesji
- linie rozgraniczające tereny o różnym sposobie zagospodarowania
- **R** tereny rolnicze
- **ZL** tereny leśne
- **WS** tereny wód powierzchniowych
- **RZ** tereny rolnicze stanowiące trwałe użytki zielone

Załącznik nr .... do Uchwały nr .....
Rady Gminy Kluczewsko z dnia .....

Wyrys ze "Studium uwarunkowań i kierunków zagospodarowania przestrzennego gminy Kluczewsko"

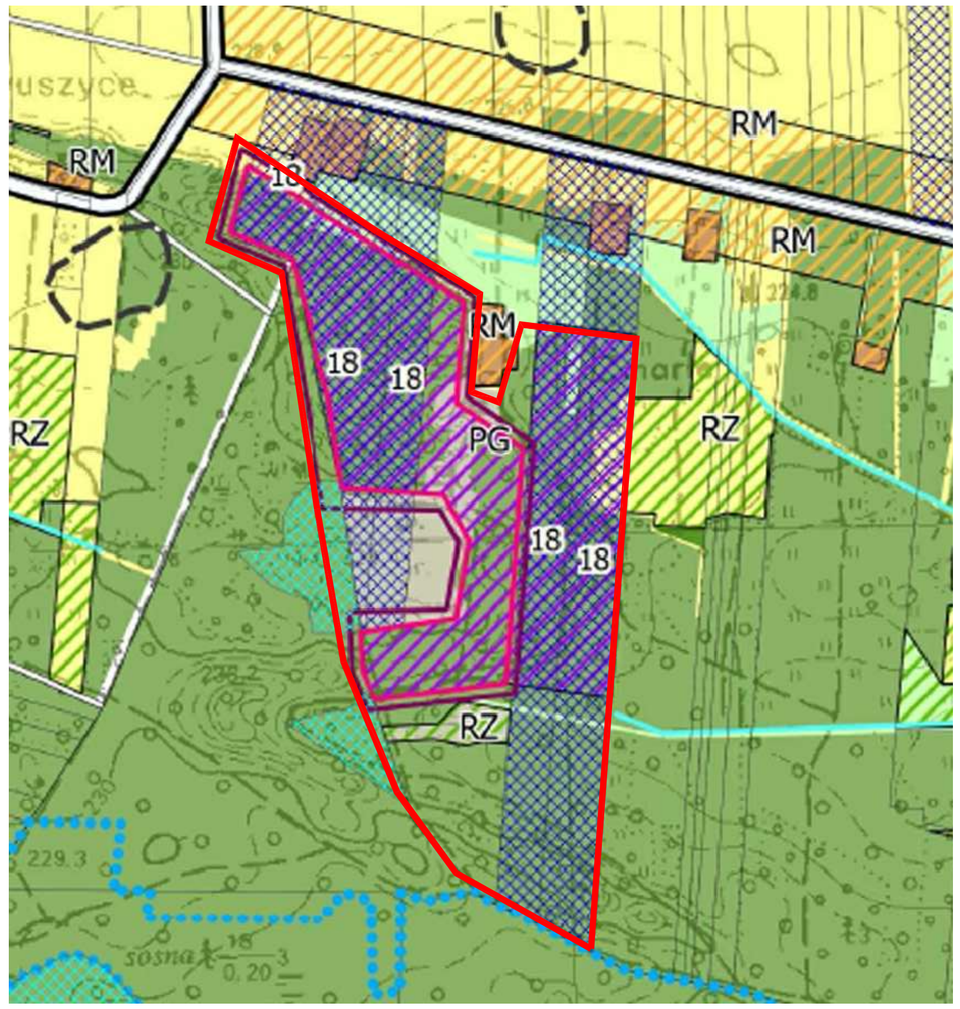

- granica obszaru objętego opracowaniem mpzp

Oznaczenia na rysunku:

- Granica gminy Kluczewsko
- Granice obrębów geodezyjnych
- Granice działek ewidencyjnych

Kierunki przeznaczenia i zagospodarowania terenów zainwestowanych i wskazanych do zainwestowania:

- MN Tereny przeznaczone dla zabudowy mieszkaniowej jednorodzinnej
- MNU Tereny przeznaczone dla zabudowy mieszkaniowej jednorodzinnej i usług nieuciążliwych
- RM Tereny przeznaczone dla zabudowy zagrodowej
- RM/PM Tereny przeznaczone dla zabudowy zagrodowej i produkcyjno-usługowej
- RM/U Tereny przeznaczone dla obsługi produkcji w gospodarstwach rolnych, hodowlanych oraz dla usług
- MW Tereny przeznaczone dla zabudowy mieszkaniowej wielorodzinnej
- MWU Tereny przeznaczone dla zabudowy mieszkaniowej wielorodzinnej i usług
- MT Tereny przeznaczone dla zabudowy letniskowej
- U Tereny przeznaczone dla usług
- U/US Tereny przeznaczone dla usług turystyki, sportu i rekreacji
- PU Tereny przeznaczone na cele produkcyjno-usługowe
- PU/MN Tereny przeznaczone na cele produkcyjno-usługowe z dopuszczeniem zabudowy mieszkaniowej jednorodzinnej
- PG Tereny przeznaczone do powierzchniowej eksploatacji surowców pospolitych
- ZP Tereny przeznaczone dla zieleni urządzonej i usług
- ZU Tereny przeznaczone dla zieleni urządzonej
- ZC Tereny przeznaczone na cmentarze
- ZC/ZP Tereny nieczynnych cmentarzy historycznych, przeznaczone do zachowania i ochrony
- RZ Tereny rolne z możliwością wprowadzenia zalesień
- KK Tereny zamknięte - kolejowe
- KS Tereny przeznaczone na parkingi
- KI Tereny przeznaczone dla infrastruktury technicznej

Kierunki rozwoju układu komunikacyjnego:

- Drogi główne - istniejące
- Drogi zbiorcze - istniejące
- Drogi lokalne - istniejące
- Drogi dojazdowe - istniejące

Inne szczególne wymogi, ograniczenia i wskazania dotyczące zagospodarowania terenów:

- Granice stref ochrony pośredniej ujęć wód podziemnych
- Granice stref ochrony sanitarnej cmentarzy
- Zasięg terenów wymagających rekultywacji
- Zasięg strefy oddziaływania akustycznego turbin wiatrowych
- Tereny, na których dopuszcza się lokalizację elektrowni wiatrowych
- Maksymalny zasięg dopuszczalnej strefy oddziaływania od planowanych elektrowni wiatrowych

Kierunki rozwoju środowiska przyrodniczego:

- Granica Obszaru Specjalnej Ochrony Natura 2000 - Dolina Górnej Pilicy
- Granica Specjalnego Obszaru Ochrony Natura 2000 - Ostoja Przedborska
- Granice Rezerwatów Przyrody
- Granica Przedborskiego Parku Krajobrazowego
- Granica Przedborskiego Obszaru Chronionego Krajobrazu
- Pomniki przyrody
- Zasięg terenów, na których występują gleby klas I - III
- Użytki ekologiczne
- Granice lasów wodochronnych
- Granice lasów glebochronnych
- Korytarze ekologiczne
- Lasy
- Wody powierzchniowe
- Łąki i pastwiska
- Tereny rolne
- Obszary narażone na niebezpieczeństwo osuwania się mas ziemnych
- Granica obszarów szczególnego zagrożenia powodzią
- Zasięg wielkiej wody o prawdopodobieństwie 5%
- Zasięg wielkiej wody o prawdopodobieństwie 1%
- Granice obszarów górniczych
- Granice terenów górniczych

Kierunki ochrony środowiska kulturowego:

- Obiekty wpisane do rejestru zabytków
- Obiekty wpisane do wojewódzkiej ewidencji zabytków
- Granice stanowisk archeologicznych wpisanych do wojewódzkiej ewidencji zabytków

Kierunki rozwoju polityki przestrzennej gminy

- Działki, w sprawie których złożono wnioski, wraz z numerem wniosku

Istniejące sposoby użytkowania terenów:

- Tereny zabudowane i zainwestowane
- Tereny cmentarzy
- Tereny rolne
- Tereny łąk i pastwisk
- Lasy
- Nieużytki
- Tereny kolejowe
- Tereny wód powierzchniowych
- Tereny dróg

OPRACOWANIE P.P.I.U.I. Abakus KIELCE ul. Świerkowa 24c