



WYBORY DO SEJMU I SENATU 2019

13 PAŹDZIERNIKA 2019 R.

**PEŁNOMOCNIK OKRĘGOWEJ KOMISJI WYBORCZEJ
W KIELCACH**

Opracowanie:

© KBW KIELCE

Kielce, dnia 27 września 2019 r.

PROGRAM NARADY

2

- 1. POWITANIE**
- 2. OMÓWIENIE PRZEKAZYWANYCH MATERIAŁÓW**
- 3. ZADANIA PEŁNOMOCNIKA OKW – SEJM/SENAT**
 - **FREKWENCJA WYBORCZA**
 - **PROTOKOŁY OD OBKW DO OKW**
 - **WSPOMAGANIE OBSŁUGI INFORMATYCZNEJ**
 - **KARTY DO GŁOSOWANIA**
- 4. WYDATKI NA DZIAŁALNOŚĆ PEŁNOMOCNIKA**
- 5. SPRAWY ORGANIZACYJNE**
- 6. ZAKOŃCZENIE**



MATERIAŁY WYBORCZE

3

Kodeks wyborczy (wyciąg)



Informacja o sposobie głosowania

Plomby zabezpieczające



Obwieszczenie o:

- zarejestrowanych listach kandydatów na posłów –
(format 620 mm x 620 mm/ 5 szt./obwód)
- zarejestrowanych kandydatach na senatora
(format 297 mm x 420 mm/ 5 szt./obwód)



FREKWENCJA – na godz. 12.00 oraz 17.00

4

WYŁĄCZNIE W STAŁYCH OBWODACH GŁOSOWANIA

Komisja w dniu głosowania ustala **dwukrotnie** :

- liczbę osób uprawnionych do głosowania,
- liczbę wyborców, którym wydano karty do głosowania



I. Procedura podstawowa

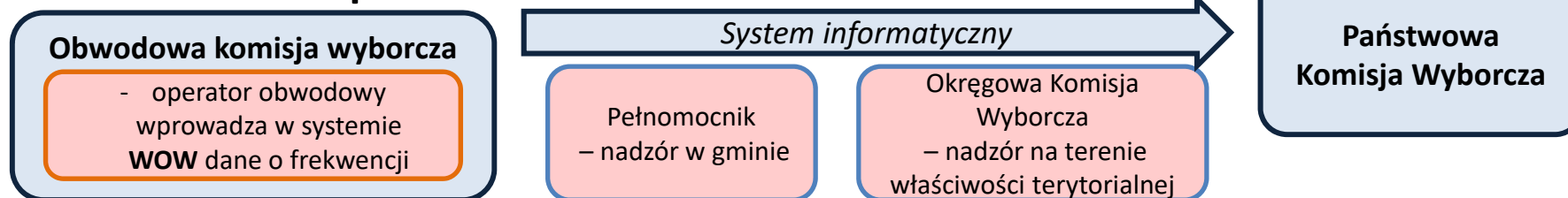

II. Procedura awaryjna

(brak możliwości wprowadzenia danych do systemu informatycznego)

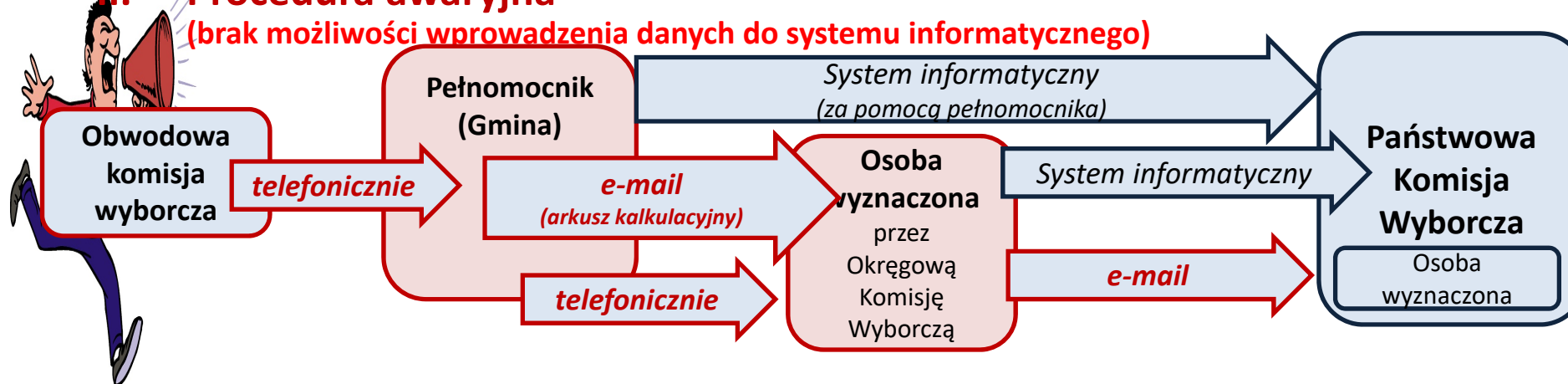

Dane przekazywane są ściśle wg zasad ustalonych w uchwale NR 159/2019 PKW z dnia 26 sierpnia 2019 r. w sprawie trybu i sposobu przekazywania danych o liczbie osób uprawnionych do głosowania oraz o liczbie wyborców, którym wydano karty do głosowania w stałych obwodach głosowania (...).

Sporządzenie protokołów głosowania i podanie do publicznej wiadomości – pkt 109-120 Wytycznych PKW

5

Po potwierdzeniu zgodności danych

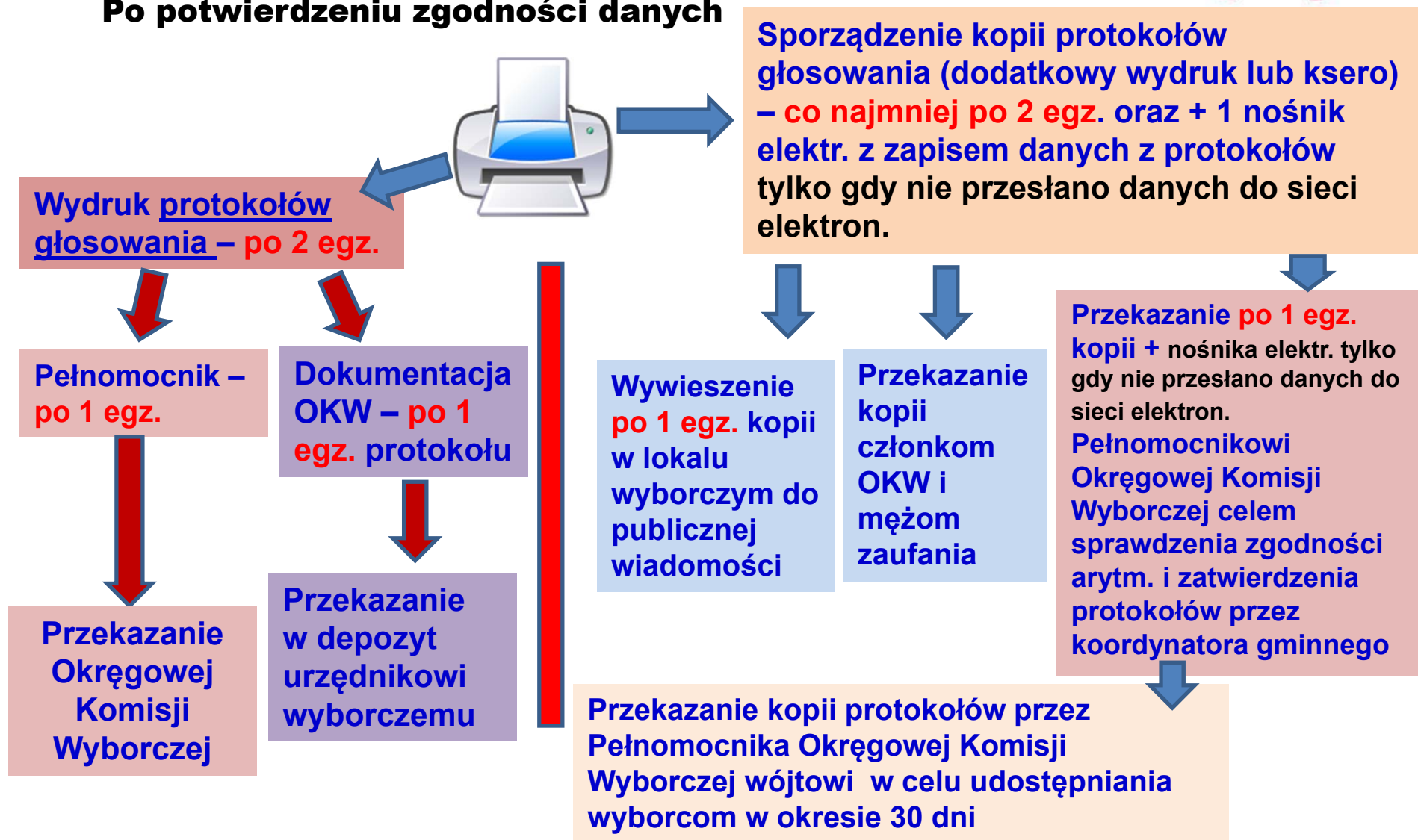

PRZEKAZANIE PROTOKOŁÓW GŁOSOWANIA PEŁNOMOCNIKOWI OKRĘGOWEJ KOMISJI WYBORCZEJ



6

Drugi egzemplarz kopii protokołu głosowania w obwodzie przewodniczący OKW lub jego zastępca przekazuje niezwłocznie wójtowi, za pośrednictwem pełnomocnika Okręgowej Komisji Wyborczej – *pkt 119 Wytycznych PKW.*



Kolejne egzemplarze kopii protokołów głosowania sporządza się w odpowiedniej liczbie i przekazuje członkom OKW oraz mężom zaufania.

Nie jest to decyzja uznaniowa OKW, lecz jej obowiązek.

PRZEKAZANIE PROTOKOŁÓW GŁOSOWANIA OKRĘGOWEJ KOMISJI WYBORCZEJ

– pkt 121 Wytycznych PKW



7

Jeden egzemplarz protokołu głosowania na listy na posłów wraz ze wszystkimi załącznikami do niego jeśli były sporządzone tj. adnotacje komisji, które nie zmieściły się w protokole, ewentualne zarzuty wniesione przez mężów zaufania i/lub członków komisji oraz zajęтым wobec nich stanowiskiem komisji umieszcza się **w pierwszej kopercie**, którą zakleja się, pieczętuje na złączeniach oraz opisuje:

„Wybory do Sejmu
Okręg wyborczy nr 33
Obwód głosowania nr Gmina
Adres siedziby Obwodowej Komisji Wyborczej
.....”

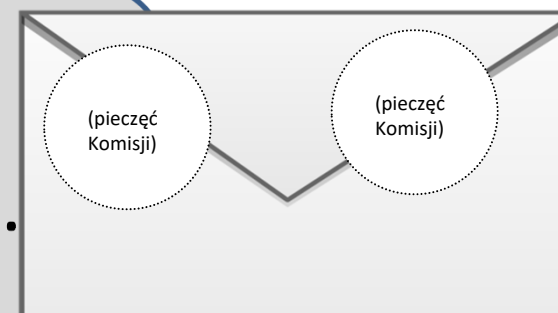

PRZEKAZANIE PROTOKOŁÓW GŁOSOWANIA OKRĘGOWEJ KOMISJI WYBORCZEJ

– pkt 121 Wytycznych PKW



8

Jeden egzemplarz protokołu głosowania na kandydatów na senatora wraz ze wszystkimi załącznikami do niego jeśli były sporządzone tj. adnotacje komisji, które nie zmieściły się w protokole, ewentualne zarzuty wniesione przez mężów zaufania i/lub członków komisji oraz zajęтым wobec nich stanowiskiem komisji umieszcza się w drugiej kopercie, którą zakleja się, pieczętuje na złączeniach oraz opisuje:

„Wybory do Senatu
Okręg wyborczy nr
Obwód głosowania nr Gmina
Adres siedziby Obwodowej Komisji Wyborczej
.....”

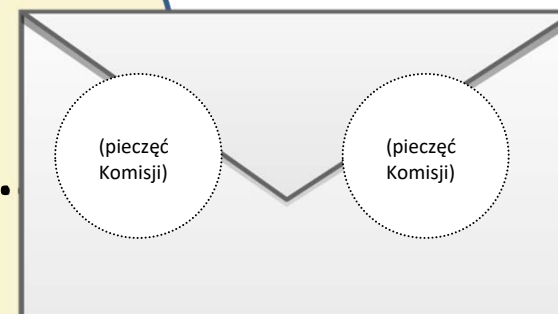

PRZEKAZANIE PROTOKOŁÓW GŁOSOWANIA OKRĘGOWEJ KOMISJI WYBORCZEJ

- pkt 121 i 123 Wytycznych PKW



9

W trzeciej kopercie umieszcza się:

kopię protokołu głosowania na listy kandydatów na posłów oraz

kopię protokołu głosowania na kandydatów na senatora, wraz ze

wszystkimi załącznikami – pkt 124 ppkt 1 Wytycznych PKW;

**Kopie protokołów głosowania
w wyborach do Sejmu i do Senatu
Obwód głosowania nr Gmina
Adres siedziby Obwodowej Komisji Wyborczej
.....”**

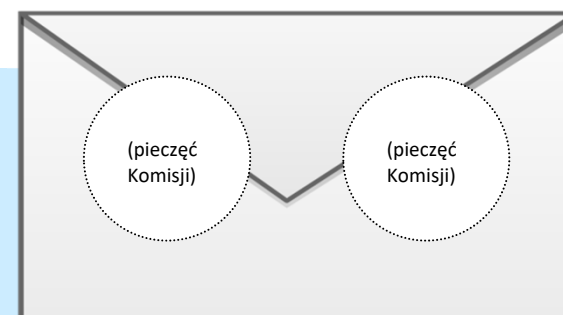

PRZEKAZANIE PROTOKOŁÓW GŁOSOWANIA OKRĘGOWEJ KOMISJI WYBORCZEJ



10

W czwartej kopercie umieszcza się: raport lub raporty ostrzeżeń (jeśli zostały sporządzone) oraz **nośnik elektroniczny – TYLKO** gdy OKW miała obsługę informatyczną, a **dane z protokołów nie zostały wcześniej przesłane** za pomocą sieci elektronicznego przekazywania danych.

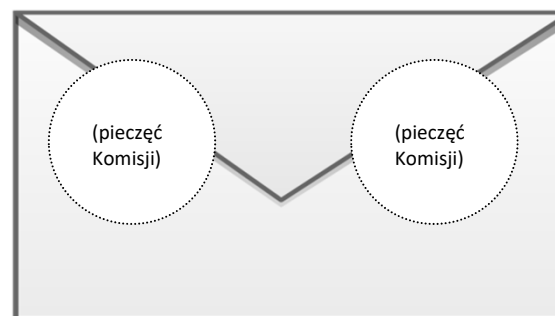

PRZEKAZANIE PROTOKOŁÓW GŁOSOWANIA OKRĘGOWEJ KOMISJI WYBORCZEJ



11

Wskazane w poprzednich slajdach dokumenty w kopertach **1 - 4** należy przekazać wyłącznie pełnomocnikowi Okręgowej Komisji Wyborczej lub osobie przez niego upoważnionej, a ich przekazanie potwierdza się na piśmie.

W czasie przewożenia i przekazywania kopert z protokołami mogą być obecni mężowie zaufania i obserwatorzy międzynarodowi.



POPRAWIENIE NIEZGODNOŚCI W PROTOKOŁACH GŁOSOWANIA



12

- W przypadku niezgodności arytmetycznych stwierdzonych przez pełnomocnika Okręgowej Komisji Wyborczej na podstawie otrzymanej kopii protokołu, pełnomocnik zwraca przewodniczącemu OKW do poprawienia protokołów w **nienaruszonej kopercie**.
- Poprawienie protokołu przez OKW może polegać na sporządzeniu nowego protokołu głosowania w obwodzie.
- O sposobie sprostowania niezgodności arytmetycznych OKW zawiadamia telefonicznie pełnomocnika Okręgowej Komisji Wyborczej i po uzyskaniu potwierdzenia, że zostały one usunięte, poprawia protokoły.



**PRZEKAZANIE PROTOKOŁU GŁOSOWANIA
OKRĘGOWEJ KOMISJI WYBORCZEJ
- po poprawieniu - pkt 131-132 Wytycznych PKW**



13

- **Poprawiony protokół OKW przekazuje ponownie w tym samym jak uprzednio trybie - pkt. 121-125 Wytycznych PKW, wraz z jego kopią, pełnomocnikowi Okręgowej Komisji Wyborczej.**
- **Po otrzymaniu poprawionej kopii protokołu pełnomocnik sprawdza, czy błędy usunięto i potwierdza poprawność ustalonych danych.**

POPRAWIENIE NIEZGODNOŚCI W PROTOKOŁACH GŁOSOWANIA



14

Na podstawie kopii protokołów z poprawnie ustalonymi danymi odrębnie w wyborach do Sejmu i do Senatu przekazanej pełnomocnikowi Okręgowej Komisji Wyborczej, koordynator gminny ds. informatyki **potwierdza każdy protokół w systemie WOW** – pkt 126 Wytycznych PKW.



Raport ostrzeżeń, nośnik



**Przewodniczący lub zastępca
przewodniczącego
obwodowej komisji wyborczej**

15

Kopie protokołu głosowania dla wójta
wraz z załącznikami, w tym ewentualnymi
zarzutami wniesionymi przez mężów zaufania
i/lub członków komisji oraz zajęтым wobec
nich stanowiskiem komisji



**Protokoły głosowania w obwodzie
zarzuty, stanowisko/a komisji,**



**Pełnomocnik Okręgowej Komisji
Wyborczej w Kielcach**

Urząd Gminy – punkt odbioru

niewykorzystane znaki holograficzne.

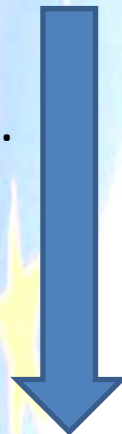
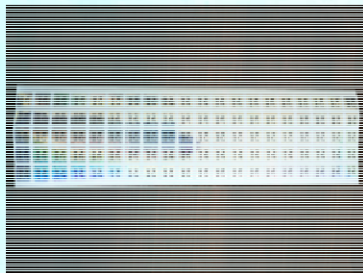

**Okręgowa Komisja Wyborcza
w Kielcach**

Dyrektor Delegatury Krajowego Biura Wyborczego w Kielcach

UDOSTĘPNIENIE WYNIKÓW GŁOSOWANIA



16

Protokoły głosowania:

- Sporządza się w **dwóch egzemplarzach**
 - + **1 kopia** – wywiesić do wiadomości publicznej
 - + **1 kopia** – przekazać pełnomocnikowi OKW w Kielcach w punkcie odbioru protokołów w gminie do sprawdzenia i przekazania WBP
- podpisują wszyscy członkowie komisji obecni (*nieobecnych odhaczyć w systemie*) przy jego sporządzeniu, także ci, którzy wnieśli do niego uwagi,
- opatrzyć pieczęcią komisji.



KARTY DO GŁOSOWANIA



17

Karta do głosowania
w wyborach do Senatu Rzeczypospolitej Polskiej (KIELCE)



210 mm x 257 mm

KARTA DO GŁOSOWANIA
Okręg wyborczy nr 81 w wyborach do Senatu Rzeczypospolitej Polskiej w dniu 13 października 2019 r.

KANDYDACI NA SENATORA

01 LASAK Andrzej Franciszek

zgłoszony przez KOMITET WYBORCZY POLSKIE STRONNICTWO LUDOWE



02 WŁOSOWICZ Jacek Władysław

zgłoszony przez KW PRAWO I SPRAWIEDLIWOŚĆ



WZÓR

Informacja

1. Znajdź kandydata, na którego chcesz zagłosować.
2. Postaw znak „X” w kratce **wyłącznie** przy nazwisku tego kandydata.
3. Jeżeli postawisz znak „X” przy nazwisku więcej niż jednego kandydata, Twój głos będzie nieważny.
4. Znak „X” to co najmniej dwie linie przecinające się wewnątrz kratki.

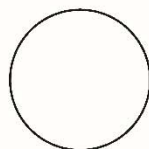

18

Karta do głosowania w wyborach do Senatu Rzeczypospolitej Polskiej

(Okręg wyborczy nr 81)

KARTA DO GŁOSOWANIA

Okręg wyborczy nr 82 w wyborach do Senatu Rzeczypospolitej Polskiej w dniu 13 października 2019 r.

KANDYDACI NA SENATORA

01 DĘBNIAK Marzena Magdalena
zgłoszona przez KWW "WSPÓLNY SENATOR MARZENA DĘBNIAK"

02 LORANTY Dariusz Adam
zgłoszony przez KWW KOALICJA BEZPARTYJNI I SAMORZĄDOWCY

03 RUSIECKI Jarosław
zgłoszony przez KW PRAWO I SPRAWIEDLIWOŚĆ

BEZ
PARTYJNI

PiS

WZÓR

Informacja

1. Znajdź kandydata, na którego chcesz zagłosować.
2. Postaw znak „X” w kratce **wyłącznie** przy nazwisku tego kandydata.
3. Jeżeli postawisz znak „X” przy nazwisku więcej niż jednego kandydata, Twój głos będzie nieważny.
4. Znak „X” to co najmniej dwie linie przecinające się wewnątrz kratki.

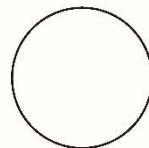

19

Karta do głosowania w wyborach do Senatu Rzeczypospolitej Polskiej

(Okręg wyborczy nr 82)

KARTA DO GŁOSOWANIA

Okręg wyborczy nr 83 w wyborach do Senatu Rzeczypospolitej Polskiej w dniu 13 października 2019 r.

KANDYDACI NA SENATORA

- 01 BUGAJSKI Marcin Rafał
zgłoszony przez KWW BEZPARTYJNY ANTYSYSTEMOWY
- 02 GIERADA Przemysław Albert
zgłoszony przez KWW ADWOKATA PRZEMYSŁAWA GIERADY
- 03 KIK Kazimierz
zgłoszony przez KWW KOALICJA BEZPARTYJNI I SAMORZĄDOWCY
- 04 RZEPKA Edward
zgłoszony przez KKW KOALICJA OBYWATELSKA PRACOWNICY I ZIELONI
- 05 SŁOŃ Krzysztof Marek
zgłoszony przez KW PRAWO I SPRAWIEDLIWOŚĆ

BEZ
PARTYJNY

KOALICJA
OBYWATELSKA
PRACOWNICY
I
ZIELONI

PiS
PRAWO I SPRAWIEDLIWOŚĆ

WZOR



20

Karta do głosowania w wyborach do Senatu Rzeczypospolitej Polskiej

(Okręg wyborczy nr 83)

Informacja

1. Znajdź kandydata, na którego chcesz zagłosować.
2. Postaw znak „X” w kratce **wyłącznie** przy nazwisku tego kandydata.
3. Jeżeli postawisz znak „X” przy nazwisku więcej niż jednego kandydata, Twój głos będzie nieważny.
4. Znak „X” to co najmniej dwie linie przecinające się wewnątrz kratki.

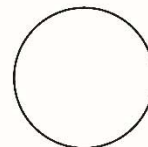

KARTY DO GŁOSOWANIA



21

Karta do głosowania
w wyborach do Sejmu Rzeczypospolitej Polskiej (KIELCE)



586,5 mm x 484 mm

(16 posłów)

PSL KOMITET WYBORCZY POLSKIE STOWAŃSTWO ŁUDOWE	PS KW PRAWO I SPRAWIEDLIWOŚĆ	gdz KW SOJUSZ LEWICY DEMOKRATYCZNEJ	WOLNOŚĆ I NIEPODLEGŁOŚĆ KW KONFEDERACJA WOLNOŚĆ I NIEPODLEGŁOŚĆ	LISTA KW KOALICJA OBYWATELSKA PO N I PFL ZIELONI	BEZ KW KOALICJA BEZPARTYJNYM I SAMORZĄDOWCY	Lista nr 9 KW BRUCTEJNI POTRAŁIHOYAHAMICA
Lista nr 1	Lista nr 2	Lista nr 3	Lista nr 4	Lista nr 5	Lista nr 8	Lista nr 9
01 <input type="checkbox"/> SIEKIERSKI Czesław Adam	01 <input type="checkbox"/> ZIOBOR Zbigniew Tadeusz	01 <input type="checkbox"/> SZEJNA Andrzej Jan	01 <input type="checkbox"/> BOSAK Krzysztof	01 <input type="checkbox"/> SIENKIEWICZ Bartłomiej Henryk	01 <input type="checkbox"/> SKLIZA Stanisław	01 <input type="checkbox"/> LIROY-MARZEC Piotr Krzysztof
02 <input type="checkbox"/> APEL Piotr Daniel	02 <input type="checkbox"/> KRUPKA Anna Maria	02 <input type="checkbox"/> PIECHNA-WIEKIEWICZ Paulina Krystyna	02 <input type="checkbox"/> IWAN Mateusz Kamil	02 <input type="checkbox"/> CYRAŃSKI Adam Zbigniew	02 <input type="checkbox"/> JEDYNAK Monika	02 <input type="checkbox"/> POLANECKI Paweł Mieczysław
03 <input type="checkbox"/> KOTOWSKI Kazimierz Jerzy	03 <input type="checkbox"/> LIPIEC Krzysztof Bogdan	03 <input type="checkbox"/> PIETRUSZKA Aron Adrian	03 <input type="checkbox"/> MILCZUSZEK Damian Rafał	03 <input type="checkbox"/> OKLA-DREWNOWICZ Marzena	03 <input type="checkbox"/> KĄZMIERCZAK Emilia Kinga	03 <input type="checkbox"/> MOLENDĄ Marcin Lech
04 <input type="checkbox"/> SWAJDA Andrzej	04 <input type="checkbox"/> CIEŚLAK Michał	04 <input type="checkbox"/> WIELGUS Iwona	04 <input type="checkbox"/> WILCZYŃSKI Łukasz Sylwester	04 <input type="checkbox"/> GIERADA Artur Daniel	04 <input type="checkbox"/> DUDEK Artur Maciej	04 <input type="checkbox"/> KRYSZTOWSKA Anna
05 <input type="checkbox"/> GALUSZKA Grzegorz Andrzej	05 <input type="checkbox"/> KWITEK Marek	05 <input type="checkbox"/> GAJDA Jan	05 <input type="checkbox"/> SOKOLNICKI Michał	05 <input type="checkbox"/> WOJDA Agata Ewa	05 <input type="checkbox"/> SIKORA Hubert Adam	05 <input type="checkbox"/> PIOTROWSKI Michał Franciszek
06 <input type="checkbox"/> TYJAŚ Jolanta Dorota	06 <input type="checkbox"/> WAWRZYK Piotr Sylwester	06 <input type="checkbox"/> CHŁOŃNICKI Marcin	06 <input type="checkbox"/> OSPARA Łukasz Szczepean	06 <input type="checkbox"/> MATEREK Jerzy Zbigniew	06 <input type="checkbox"/> KOZA Paulina	06 <input type="checkbox"/> ZIELIŃSKI Grzegorz
07 <input type="checkbox"/> WAWRZYŁA Leszek Jarosław	07 <input type="checkbox"/> WOJTYSZEK Agata Katarzyna	07 <input type="checkbox"/> LISIAK Alicja Małgorzata	07 <input type="checkbox"/> PIASECKA-LEYDO Mariola Nina	07 <input type="checkbox"/> PIETRZCZYK Łucjan Marek	07 <input type="checkbox"/> DOMAGAŁA Aleksander Józef	07 <input type="checkbox"/> GŁOZKOWSKA Katarzyna Edyta
08 <input type="checkbox"/> BARAŃSKA Stanisława Danuta	08 <input type="checkbox"/> ZUBA Maria	08 <input type="checkbox"/> CHYLA Arkadiusz	08 <input type="checkbox"/> BILSKI Juliusz	08 <input type="checkbox"/> BRAUN Michał Jerzy	08 <input type="checkbox"/> SIKORA Jakub Dawid	08 <input type="checkbox"/> BURKAT Łukasz Roman
09 <input type="checkbox"/> ŚWIERCZYŃSKI Łukasz	09 <input type="checkbox"/> LATOGIŃSKI Bogdan Jan	09 <input type="checkbox"/> DŁUGOSZ Bogusława	09 <input type="checkbox"/> KUROWSKI Dawid Stefan	09 <input type="checkbox"/> KMITA Maciej Robert	09 <input type="checkbox"/> CZAJ Dominik Stanisław	09 <input type="checkbox"/> MACHNICKA-ZIELIŃSKA Ewa Justyna
10 <input type="checkbox"/> BIEŃ Ewelina Janina	10 <input type="checkbox"/> KRYJ Andrzej Michał	10 <input type="checkbox"/> GRABOWSKI Józef	10 <input type="checkbox"/> ORANIEC Rokasna Adrianna	10 <input type="checkbox"/> HANDEZ Edyta Anna	10 <input type="checkbox"/> WOCH Marcin Grzegorz	10 <input type="checkbox"/> LECH Sławomir Krystian
11 <input type="checkbox"/> FUCIA Mirosław Stanisław	11 <input type="checkbox"/> GOSEK Mariusz Marek	11 <input type="checkbox"/> ARENDARSKI Krzysztof Wojciech	11 <input type="checkbox"/> SZCZĘŚNA Aneta Karolina	11 <input type="checkbox"/> CICHOCKI Michał Ryszard	11 <input type="checkbox"/> JALOCHA Anna Helena	11 <input type="checkbox"/> DEEP Magdalena Maria
12 <input type="checkbox"/> BIĘTKOWSKA Sylwia Joanna	12 <input type="checkbox"/> BIELECKI Krzysztof	12 <input type="checkbox"/> BIELUŃ Adrian Aleksander	12 <input type="checkbox"/> SYMELA Kinga Paula	12 <input type="checkbox"/> DZIAREK Mirosław	12 <input type="checkbox"/> FILIKSI Antoni	12 <input type="checkbox"/> BURKAT Magdalena Anna
13 <input type="checkbox"/> MARWICKI Krzysztof Sebastian	13 <input type="checkbox"/> KONARSKI Artur Marian	13 <input type="checkbox"/> LISOWSKA Anna Dorota	13 <input type="checkbox"/> ŚLIWA Mateusz Krzysztof	13 <input type="checkbox"/> ZOCH Andrzej Franciszek	13 <input type="checkbox"/> GORZELAK Monika Edyta	13 <input type="checkbox"/> SITKOWSKI Piotr Maksymilian
14 <input type="checkbox"/> SZULC Aleksandra Aniela	14 <input type="checkbox"/> PUCHROWICZ Tomasz Andrzej	14 <input type="checkbox"/> KARPÍŃSKI Stanisław Adam	14 <input type="checkbox"/> KOPACZ Artur	14 <input type="checkbox"/> WADERAK Łukasz	14 <input type="checkbox"/> KOŚCIELNIAK Ireneusz Jan	14 <input type="checkbox"/> PAWLIKOWSKA-WJAŚ Ewelina Edyta
15 <input type="checkbox"/> NOWACZKIEWICZ Sebastian Stanisław	15 <input type="checkbox"/> TARCZYŃSKI Dominik	15 <input type="checkbox"/> KRUPA Jacek Jakub	15 <input type="checkbox"/> DŁUGOSZ Przemysław Jan	15 <input type="checkbox"/> BRYK Józef	15 <input type="checkbox"/> SEDEK Zareta Iwona	15 <input type="checkbox"/> LIS Tomasz Grzegorz
16 <input type="checkbox"/> MICHNOWSKA-MAŁEK Katarzyna Magdalena	16 <input type="checkbox"/> KONIUSZ Zbigniew Adam	16 <input type="checkbox"/> LOGIN Dariusz	16 <input type="checkbox"/> WIECZORSKA Katarzyna Agnieszka	16 <input type="checkbox"/> ŁATA Eugeniusz Wacław	16 <input type="checkbox"/> KRZEMIŃSKI Maciej Mateusz	16 <input type="checkbox"/> PECAK Monika Agnieszka
17 <input type="checkbox"/> GOLIK Anna Zofia	17 <input type="checkbox"/> STEPIEŃ-ZAJĄC Dorota Ewa	17 <input type="checkbox"/> KOSECKA Halina	17 <input type="checkbox"/> PAJAK Krzysztof	17 <input type="checkbox"/> SIQUA Anna Czesława	17 <input type="checkbox"/> FORMA Paulina Krystyna	17 <input type="checkbox"/> BOŻEK Karol Jerzy
18 <input type="checkbox"/> GABRYŚ Anna	18 <input type="checkbox"/> PIEC Grzegorz	18 <input type="checkbox"/> TARAPACZ Anna Ewa	18 <input type="checkbox"/> RUSIN Kinga Agnieszka	18 <input type="checkbox"/> PUSTUL Gabriela Karolina	18 <input type="checkbox"/> KLIMEK Adam Karol	18 <input type="checkbox"/> BOŻEK Aleksandra Sylwia
19 <input type="checkbox"/> KARLIŃSKI Mateusz Mikołaj	19 <input type="checkbox"/> SŁONIEWSKA Monika	19 <input type="checkbox"/> MARENIN Mirosława Zofia	19 <input type="checkbox"/> WLEZAŃSKA Barbara Walentyna	19 <input type="checkbox"/> JARKIEWICZ Robert Paweł	19 <input type="checkbox"/> WAWRZEŃCZYK Agata	19 <input type="checkbox"/> JAROSZEWSKI Paweł Łukasz
20 <input type="checkbox"/> ZOLADEK Piotr Bogusław	20 <input type="checkbox"/> ORZEL Bartłomiej Piotr	20 <input type="checkbox"/> KOWALCZYK-KWECIEŃ Irena Krystyna	20 <input type="checkbox"/> KACZ Sebastian Piotr	20 <input type="checkbox"/> MINOYAN Awetis	20 <input type="checkbox"/> DROGOSZ Bartłomiej Piotr	
21 <input type="checkbox"/> ŻYŁA Jerzy Zbigniew	21 <input type="checkbox"/> BURAS Agnieszka Dorota	21 <input type="checkbox"/> KOMAR Iga	21 <input type="checkbox"/> ZWARTY Dorota Ewa	21 <input type="checkbox"/> GRUSZKA Dorota Joanna	21 <input type="checkbox"/> FLORCZYK Justyna	
22 <input type="checkbox"/> GARBUIZK Paweł	22 <input type="checkbox"/> STRZAŁA Marek	22 <input type="checkbox"/> KASPERKIEWICZ Piotr	22 <input type="checkbox"/> MAJHEWICZ Marcei Seweryn	22 <input type="checkbox"/> KLESYK Maciej Stanisław	22 <input type="checkbox"/> KLIMEK Karol Paweł	
23 <input type="checkbox"/> ZEBROWSKI Adam	23 <input type="checkbox"/> JALOWSKA Małgorzata Barbara	23 <input type="checkbox"/> BOROWIECKA Beata Monika	23 <input type="checkbox"/> BURZAWA Piotr Władysław	23 <input type="checkbox"/> GERMAN-SZCZUKIEWICZ Katarzyna Monika	23 <input type="checkbox"/> OLEJARCZYK Irena	
24 <input type="checkbox"/> ZDONEK Krystyna Grażyna	24 <input type="checkbox"/> PRZYBYSZEWSKI Hubert Wacław	24 <input type="checkbox"/> WALO Marek Jerzy	24 <input type="checkbox"/> TOMCZYK Dorota Maria	24 <input type="checkbox"/> KRZYSTANEK Norbert	24 <input type="checkbox"/> SAGAN Stanisław Grzegorz	
25 <input type="checkbox"/> SKOTNICKI Michał Tomasz	25 <input type="checkbox"/> ŚLUSARCZYK Maksymilian Krzysztof	25 <input type="checkbox"/> PAWLÓWSKA Agnieszka	25 <input type="checkbox"/> ŚWISTAK Łukasz	25 <input type="checkbox"/> DZIOPA Teresa	25 <input type="checkbox"/> ADAMCZYK Magdalena Karolina	
26 <input type="checkbox"/> BRZESZCZ Joanna Halina	26 <input type="checkbox"/> IWAŃSKA-BEBEN Patrycja Anna	26 <input type="checkbox"/> MENTEL-WALKIEWICZ Anna Maria	26 <input type="checkbox"/> OBIEDZIŃSKI Mikołaj Jan	26 <input type="checkbox"/> DZIEWANOWSKA Anna Maria	26 <input type="checkbox"/> KUROWSKI Hubert Marcin	
27 <input type="checkbox"/> KRUK Zofia Teresa	27 <input type="checkbox"/> PRZYGOZDZIA Urszula	27 <input type="checkbox"/> KOPER Ewa Zofia	27 <input type="checkbox"/> KOZIEL Maria Izabela	27 <input type="checkbox"/> BATOR Dawid Zdzisław	27 <input type="checkbox"/> SIKORA Marianna Magdalena	
28 <input type="checkbox"/> BODO Robert	28 <input type="checkbox"/> CHRUSZCZ Sylwester Arkadiusz	28 <input type="checkbox"/> ZIMNICKA Marlena	28 <input type="checkbox"/> GŁOZEK Monika Wioletta	28 <input type="checkbox"/> DAJCZER Jakub	28 <input type="checkbox"/> TARKA Tomasz Piotr	
29 <input type="checkbox"/> MYSZKA Jan Jerzy	29 <input type="checkbox"/> KRĘPA Danuta Barbara	29 <input type="checkbox"/> SOJKA-GLUSZAK Dobrosława Hanna	29 <input type="checkbox"/> TYRAŁA Krzysztof Jerzy	29 <input type="checkbox"/> ŁUKAWSKA Dorota Marzena	29 <input type="checkbox"/> KOWALSKA Dorota Maria	
30 <input type="checkbox"/> PAWLIK Danuta Aniela	30 <input type="checkbox"/> ZIELEŃ Magdalena Anna	30 <input type="checkbox"/> JUREK Robert	30 <input type="checkbox"/> WILCZYŃSKA Dominika Maria	30 <input type="checkbox"/> JAROSZEK Zofia Teresa	30 <input type="checkbox"/> OSMAN Monika Maria	
31 <input type="checkbox"/> KLIŚ Karol Paweł	31 <input type="checkbox"/> KLIŚ Agnieszka	31 <input type="checkbox"/> KLAMCZYŃSKI Jan Tadeusz	31 <input type="checkbox"/> BUGAJSKI Andrzej	31 <input type="checkbox"/> BUSZEWICZ Izabela Krystyna	31 <input type="checkbox"/> PAWLIK-KIRKIEWICZ Magdalena Kinga	
32 <input type="checkbox"/> JARUBAS Krystian Stefan	32 <input type="checkbox"/> DORYWALSKI Bartłomiej		32 <input type="checkbox"/> KASZA Krzysztof Wiesław	32 <input type="checkbox"/> GĄGOROWSKI Sławomir Sylwester	32 <input type="checkbox"/> JEŁONEK Arkadiusz Cezary	

Informacja

1. Znajdź listę kandydatów, na którą chcesz zgłosować.
2. Postaw znak „X” w kratce przy nazwisku wybranego kandydata wyłącznie na tej liście.
3. Jeżeli postawisz znak „X” na więcej niż jednej liście kandydatów, Twój głos będzie nieważny.
4. Znak „X” to co najmniej dwie linie przecinające się wewnątrz kratki.



KARTY DO GŁOSOWANIA - DOSTAWA



23

Karta do głosowania w wyborach do Sejmu i do Senatu (woj. świętokrzyskie)

Karty do głosowania **drukarnia DROGOWIEC Kielce** będzie rozwozić do poszczególnych urzędów gmin (miast) **w dniach 9-10 października br. (środa-czwartek)** – wizyta samochodu z kartami będzie wcześniej zapowiedziana przez Drukarnię bezpośrednio osobie, wskazanej w otrzymanym wykazie.

NAKŁADKA NA KARTY DO GŁOSOWANIA



24

NAKŁADKA NA KARTĘ DO GŁOSOWANIA

wykonywana jest na papierze offsetowym koloru białego o gramaturze 250 g/m²

NAKŁADKI ZOSTANĄ DOSTARCZONE DO GMIN

do 4.10.2019 r. (PIĄTEK)

Nakładka na kartę do głosowania **po 1 szt.**
dla każdego obwodu głosowania

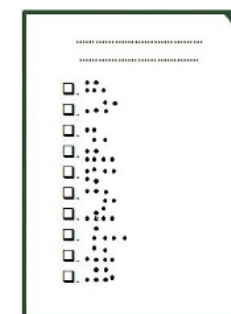

Nakładka na kartę do głosowania w wyborach do Sejmu RP - KIELCE

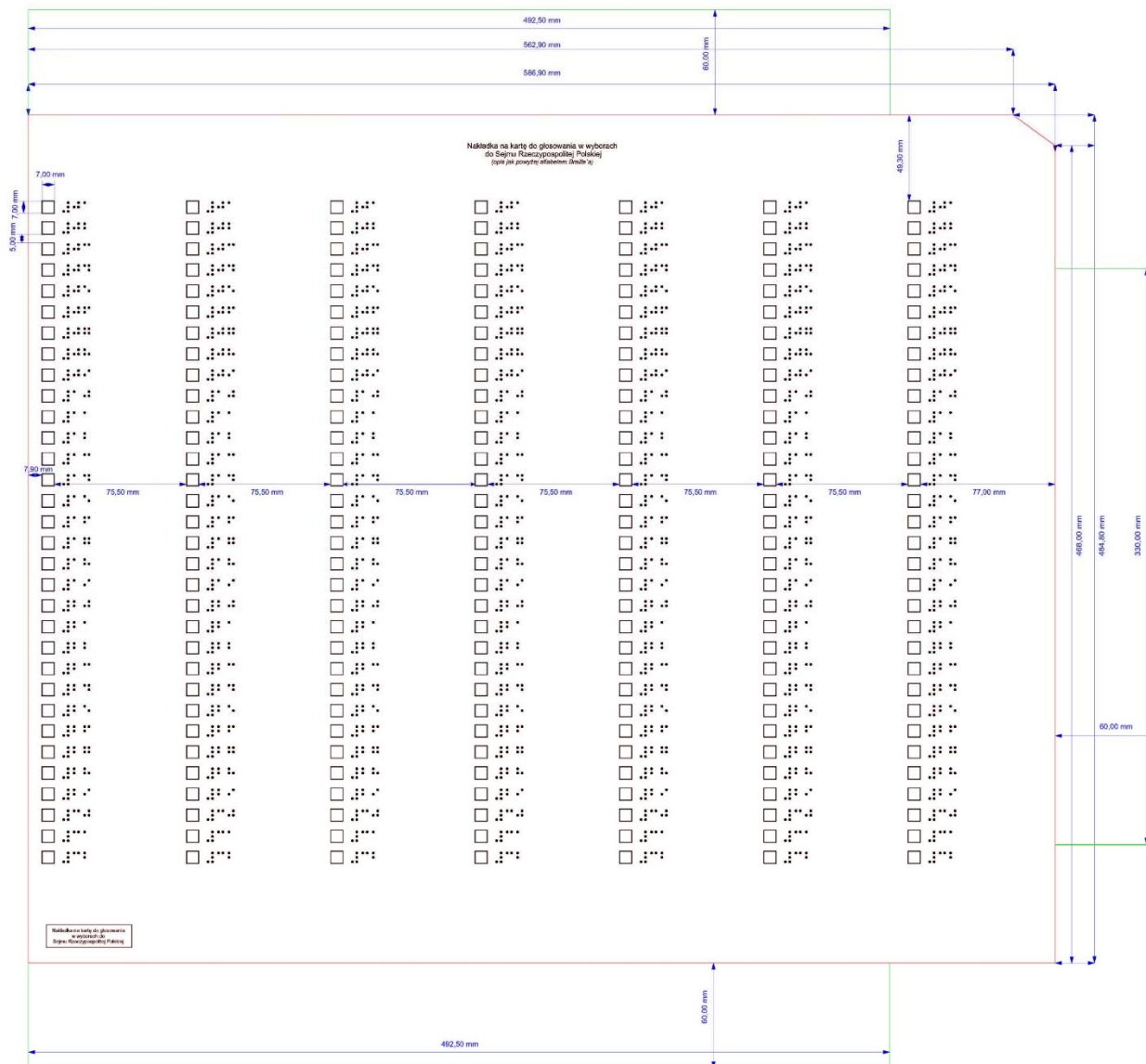

Nakładka na kartę do głosowania w wyborach do Senatu RP - KIELCE

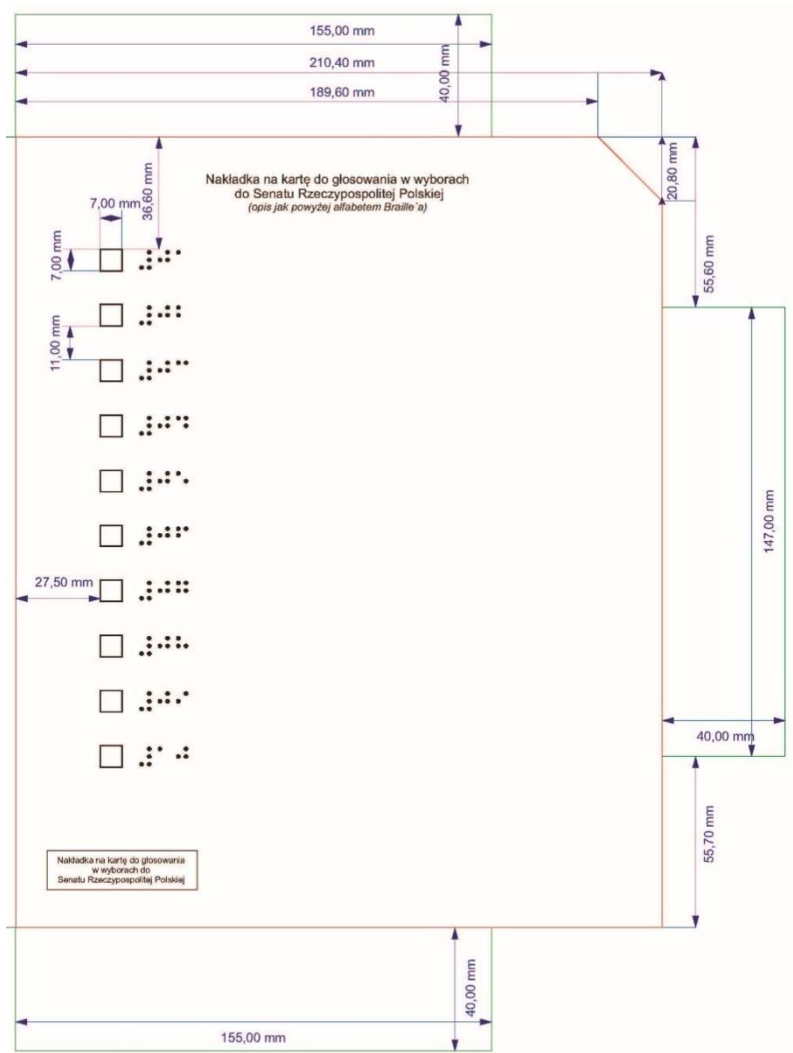

SZKOLENIA OBWODOWYCH KOMISJI WYBORCZYCH



27

Członkowie komisji mają obowiązek uczestniczenia w szkoleniach oraz posiedzeniach i innych pracach komisji, w szczególności w przeprowadzeniu głosowania i ustaleniu jego wyników

SZKOLENIA CZŁONKÓW OKW

(I ETAP – 28.09 (sobota) - 5.10.2019r. (sobota)

KTO: Przewodniczący, Zastępcy, UW, Osoby WBP,

GDZIE: Miasta powiatowe

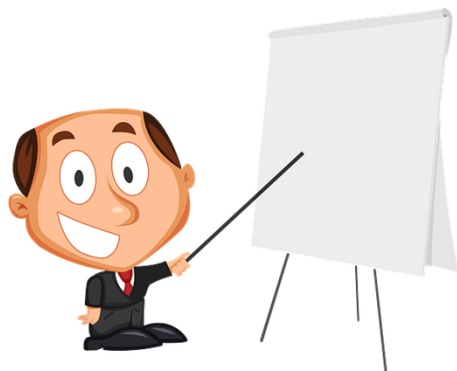

(II ETAP – DO 12.10.2019r.)

KTO: Całe składy okw,

GDZIE: Urzędy gmin(miast)

SZKOLENIE OBWODOWYCH KOMISJI WYBORCZYCH



28

(Kalendarz szkoleń)

Wrzesień							Październik						
Pon	Wt	Śr	Czw	Pt	Sob	Nie	Pon	Wt	Śr	Czw	Pt	Sob	Nie
						1		1	2	3	4	5	6
2	3	4	5	6	7	8	7	8	9	10	11	12	13
9	10	11	12	13	14	15	14	15	16	17	18	19	20
16	17	18	19	20	21	22	21	22	23	24	25	26	27
23	24	25	26	27	28	29	28	29	30	31			
30													

- Szkolenia - I ETAP (Powiat) --- Funkcyjni okw + UW + WBP
- Szkolenia - II ETAP (Gmina) --- Całe składy okw

WYTYCZNE OKW - ZMIANY



29

PE 2019 & SEJM/SENAT 2019



OPERATORZY OKW - IDENTYFIKATOR

30

NEW



- **Identyfikatory** dla operatorów obwodowych komisji wyborczych;
- w systemie WOW zostało wdrożone generowanie identyfikatorów (na wzór identyfikatorów dla członków komisji);

W sytuacji, gdy operatorem jest członek komisji, wystarczającym jest posługiwanie się identyfikatorem członka komisji.





DZIAŁALNOŚĆ PEŁNOMOCNIKÓW POWOŁANYCH PRZEZ OKRĘGOWE KOMISJE WYBORCZE - WYDATKI

PEŁNOMOCNIK OKW

- **400 zł** na gminę(miasto) + **40 zł** na obwód;



**Dziękuję Państwu
za uwagę**

